LCI 199 A quem mais clamaremos?
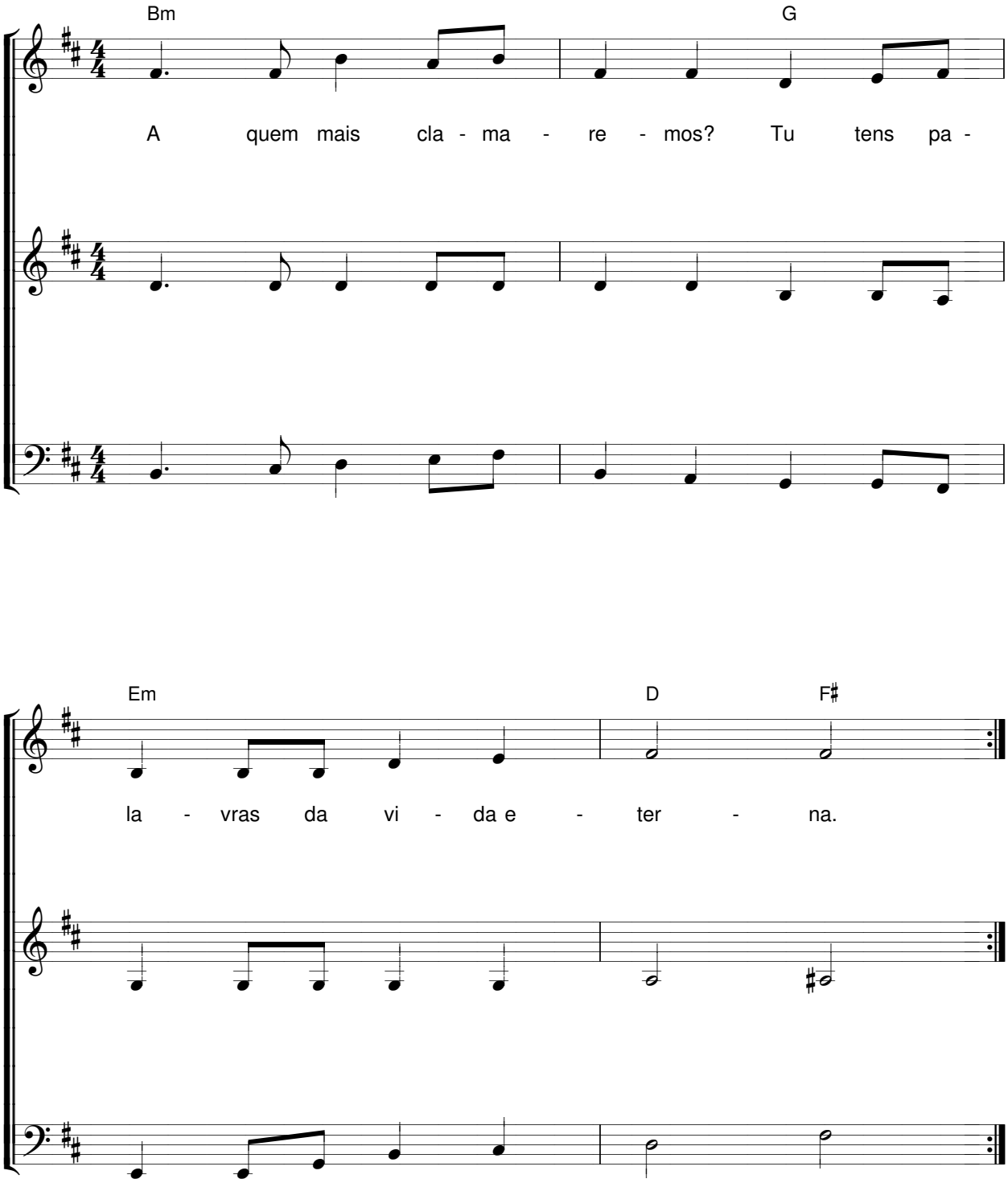
L e M: Comunidade de Iona - Escócia; T: Nelson Kirst
A: Ingo Schreiner