Magnificat

Jaci C. Maraschin

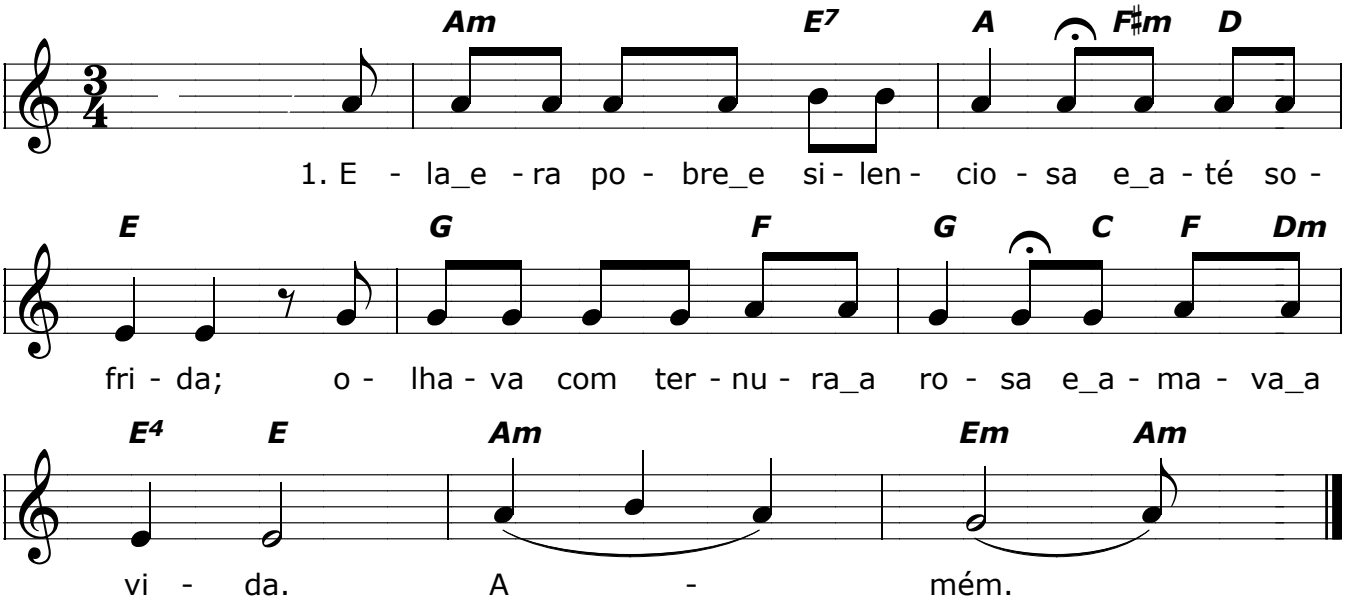

1. Ela era pobre e silenciosa e até sofrida;
   olhava com ternura a rosa e amava a vida.

2. Ao receber o mensageiro inesperado,
   ficou surpresa o dia inteiro com seu recado.

3. Ofereceu-se, então, sozinha, ao bom mistério,
   sabendo que era Deus quem vinha a seu critério.

4. Disse que ele os prepotentes esvaziaria
   e que os mais pobres e carentes elevaria.

5. Sentiu que nessa tão secreta maternidade
   nascia a compreensão completa da liberdade.

6. Cantemos, hoje, com Maria, a esperança,
   louvando a Deus, com alegria, que foi criança. Amém.